



# LOS REYES CATÓLICOS

ISABEL DE CASTILLA

(1451 - 1504)





**DOS REINOS SE  
VAN A UNIR**









# CONTEXTO HISTÓRICO



# REINOS ESPAÑOLES EN EL SIGLO XV-XVI

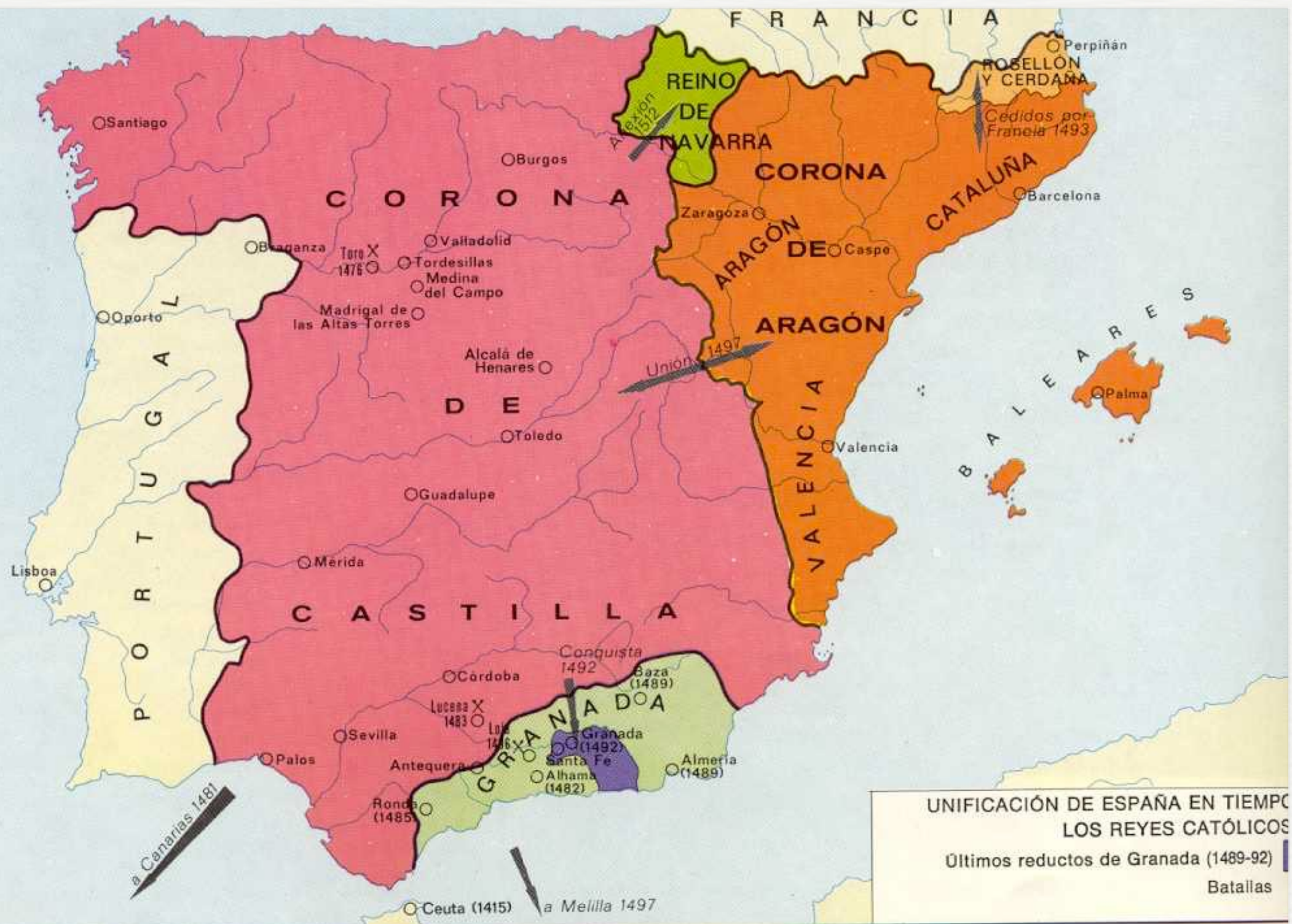





**DINAMISMO DE LOS REINOS ESPAÑOLES**





**REINO  
DE  
CASTILLA**

**TERRITORIOS  
AMERICANOS**





# EUROPA HACIA EL AÑO 1500



# EL IMPERIO ULTRAMARINO DE FELIPE II





## **SEMBLANZA DE UNA REINA**

- ▶ **UNA MUJER ESCEPCIONAL**
- ▶ **FIRMEZA DE CARÁCTER**
- ▶ **GRAN INTELIGENCIA**
- ▶ **TACTO POLÍTICO**
- ▶ **RELIGIOSIDAD FIRME**
- ▶ **INQUIETUD CULTURAL**



# I. JUVENTUD / MATRIMONIO





- ▶ **PRIMEROS AÑOS Y JUVENTUD (01)**
- ▶ **MADRIGAL DE LAS ALTAS TORRES (1441)**
- ▶ **ARÉVALO CON SU MADRE Y SU HERMANO ALFONSO**
- ▶ **TRASLADO A LA CORTE EN SEGOVIA (1461)**
- ▶ **REBELIÓN DE LOS NOBLES CONTRA EL REY ENRIQUE IV**
- ▶ **REY A ALFONSO (12 AÑOS): “FARSA DE ÁVILA” (1465)  
MUERE ALFONSO POCO DESPUÉS**
- ▶ **SE NIEGA A SER PROCLAMADA REINA**
- ▶ **“CONCORDIA DE GUI SANDO”: PRINCESA DE ASTURIAS**





**MADRIGAL DE LAS ALTAS TORRES  
(ÁVILA)**





**EL REY ALFONSO (12 AÑOS)  
LA “FARSA DE ÁVILA”**



- ▶ PRIMEROS AÑOS Y JUVENTUD (02)
  
- ▶ **“CONCORDIA DE GUI SANDO”: PRINCESA DE ASTURIAS**
  
- ▶ **RESIDE EN OCAÑA VIGILADA (MARQUÉS DE VILLENA)**
  
- ▶ **TEMA MATRIMONIAL. RECHAZA PRETENDIENTES**
  
- ▶ **SE CASA CON FERNANDO HIJO DEL REY DE ARAGÓN (VALLADOLID 1469). SIN PERMISO DEL REY**
  
- ▶ **ENRQUE IV ANULA LOS COMPROMISOS DE GUI SANDO**
  
- ▶ **SU HIJA JUANA “LA BELTRANEJA”, PRINCESA DE ASTURIAS**





LOS REYES CATÓLICOS RECIÉN CASADOS





**JUANA LA BELTRANEJA**  
**1462 - 1530**



## II. LA CONQUISTA DEL TRONO





- ▶ **LA GUERRA DE SUCESIÓN (1475-1479)**
- ▶ **MUERE EL REY ENRIQUE IV (1474)**
- ▶ **ISABEL SE PROCLAMA REINA EN SEGOVIA**
- ▶ **COMIENZA LA GUERRA DE SUCESIÓN**
- ▶ **JUANA “LA BELTRANEJA” ERA APOYADA POR PORTUGAL**
- ▶ **VENCE ISABEL EN LA BATALLA DE TORO**
- ▶ **TRATADO DE ALCAÇOBAS - TOLEDO (1479)**
- ▶ **MONASTERIO DE SAN JUAN DE LOS REYES EN TOLEDO**







- ▶ **LA UNIÓN DE CASTILLA Y ARAGÓN: UN ESTADO MODERNO**
- ▶ **SE PONE EN MARCHA TENDENCIAS POLÍTICAS Y CULTURALES DE UNA NUEVA ÉPOCA.**
- ▶ **RECOPILOACIÓN DE LAS ORDENANZAS REALES DE CASTILLA**
- ▶ **CONTROL ESTRICTO DE LA NOBLEZA**
- ▶ **APARICIÓN DE LOS LETRADOS O “LEGISTAS”, FUNCIONARIOS REALES SALIDOS DE LA UNIVERSIDAD**
- ▶ **PROTECCIÓN DE LA UNIVERSIDAD DE SALAMANCA**





**MEDALLÓN DE LOS REYES  
CATÓLICOS**

**UNIVERSIDAD DE  
SALAMANCA**

**“LA UNIVERSIDAD PARA LOS REYES  
LOS REYES PARA LA UNIVERSIDAD”**



### **III. EL FINAL DE LA RECONQUISTA**





# La península Ibérica, 1481



La Guerra de Granada es la culminación del lento proceso de Reconquista cristiana tras la fulgurante invasión musulmana. Durante más de siete siglos, los reinos del norte peninsular, merced a sus divisiones internas, avanzan poco a poco hasta reducir la presencia musulmana al reino nazarí de Granada.

Para navegar simplemente haz scroll o muévete con las flechas de tu cursor

LA RECONQUISTA









**LA ALHAMBRA DE GRANADA (1238)**





**BOABDIL ENTREGA LAS LLAVES DE GRANADA**





## IV. LA GESTA AMERICANA





COLÓN PARTE EL 3 DE AGOSTO DE 1492  
LLEGA EL 12 DE OCTUBRE DE 1492









**DISCUSIÓN PORTUGUESES Y CASTELLANOS SOBRE  
LOS LÍMITES DE LOS DESCUBRIMIENTOS**





**LAS BULAS  
ALEJANDRINAS**

**INTER CAETERA  
1493**

**PAPA  
ALEJANDRO VI**





Circulus Arcticus

Est hic insula de monte castella. 7 portuall

Iherosolyma

Tropicus canceri

Est montes clares in africa

Saxonia Castellum damina

Insulae commodatis

Mare arabicum

Circulus yndianus meridionalis

Mare oceanicum

Montes lunae

Insulae profundiora

Circulus capricorni

Sollus antarcticus

Mare persicum



**FRANCISCO DE  
VITORIA OP  
1492-1546**







## V. NUEVOS AIRES CULTURALES



**ELIO ANTONIO DE  
NEBRIJA**

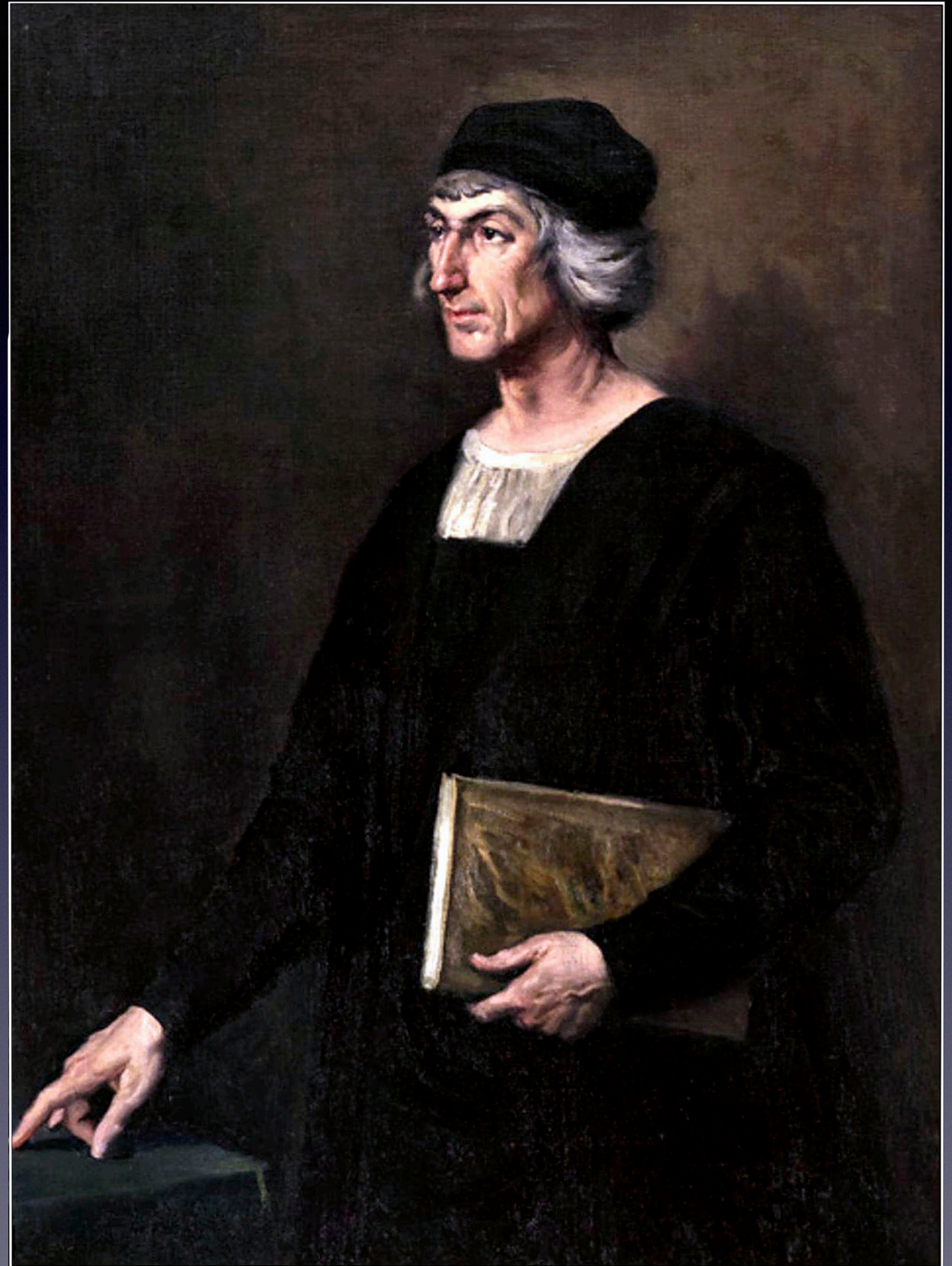



LUCIO MARINEO  
SÍCULO







**PEDRO MARTIR  
DE ANGLERÍA**



**BEATRIZ GALINDO**  
**MAESTRA DE LATÍN**  
**DE**  
**ISABEL LA CATÓLICA**







**UNIVERSIDAD DE SALAMANCA  
PATIO DE LAS ESCUELAS. PANORÁMICA**





**“LA UNIVERSIDAD PARA LOS REYES  
LOS REYES PARA LA UNIVERSIDAD”**



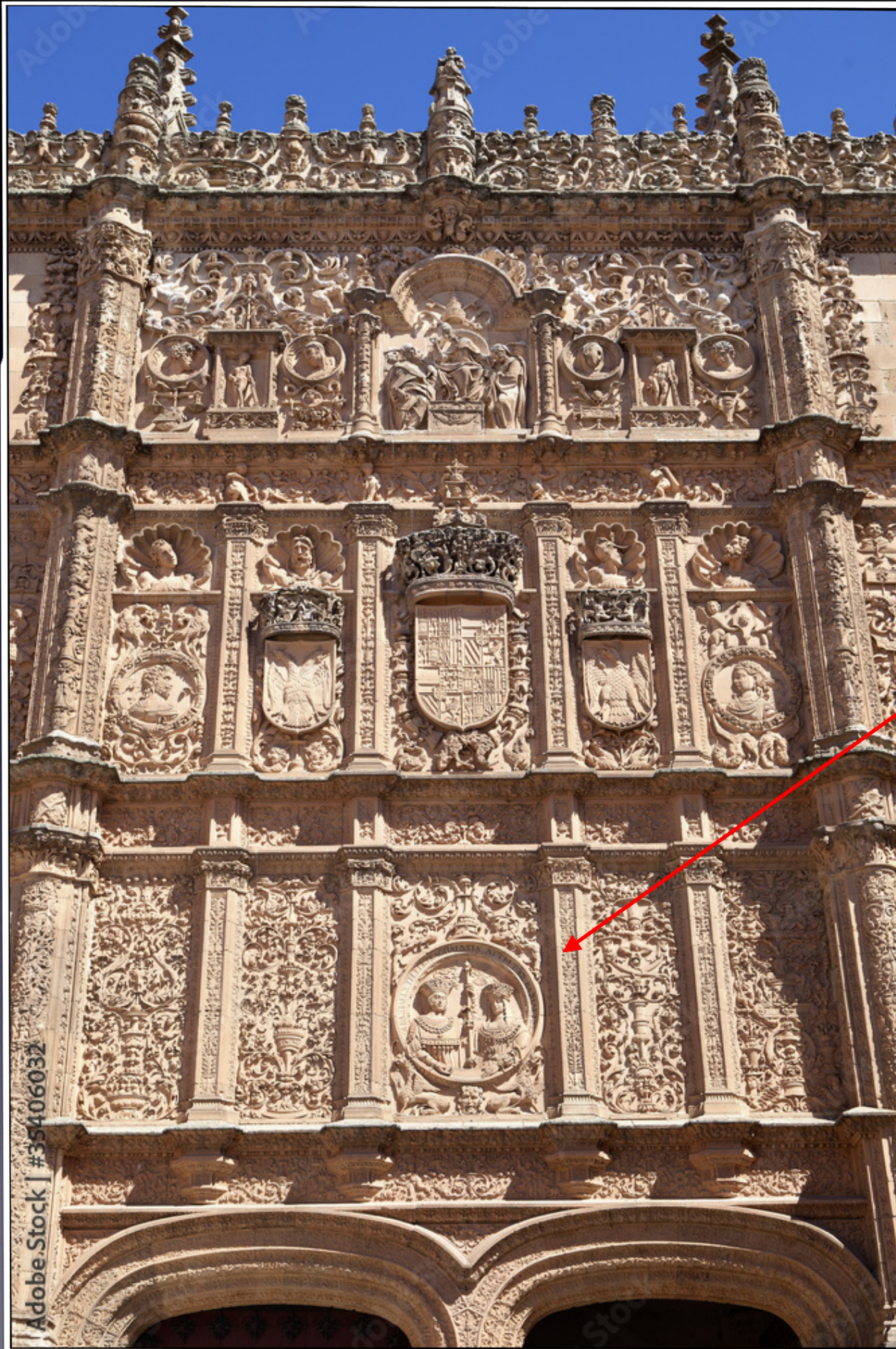

VNIVERSIDAD  
DSALAMANCA

UNIVERSIDAD  
DE SALAMANCA

**MEDALLÓN  
ABAJO**





FACHADA UNIVERSIDAD DE ALCALÁ (1508)



# GENIOS HUMANISTAS



JUAN LUIS VIVES

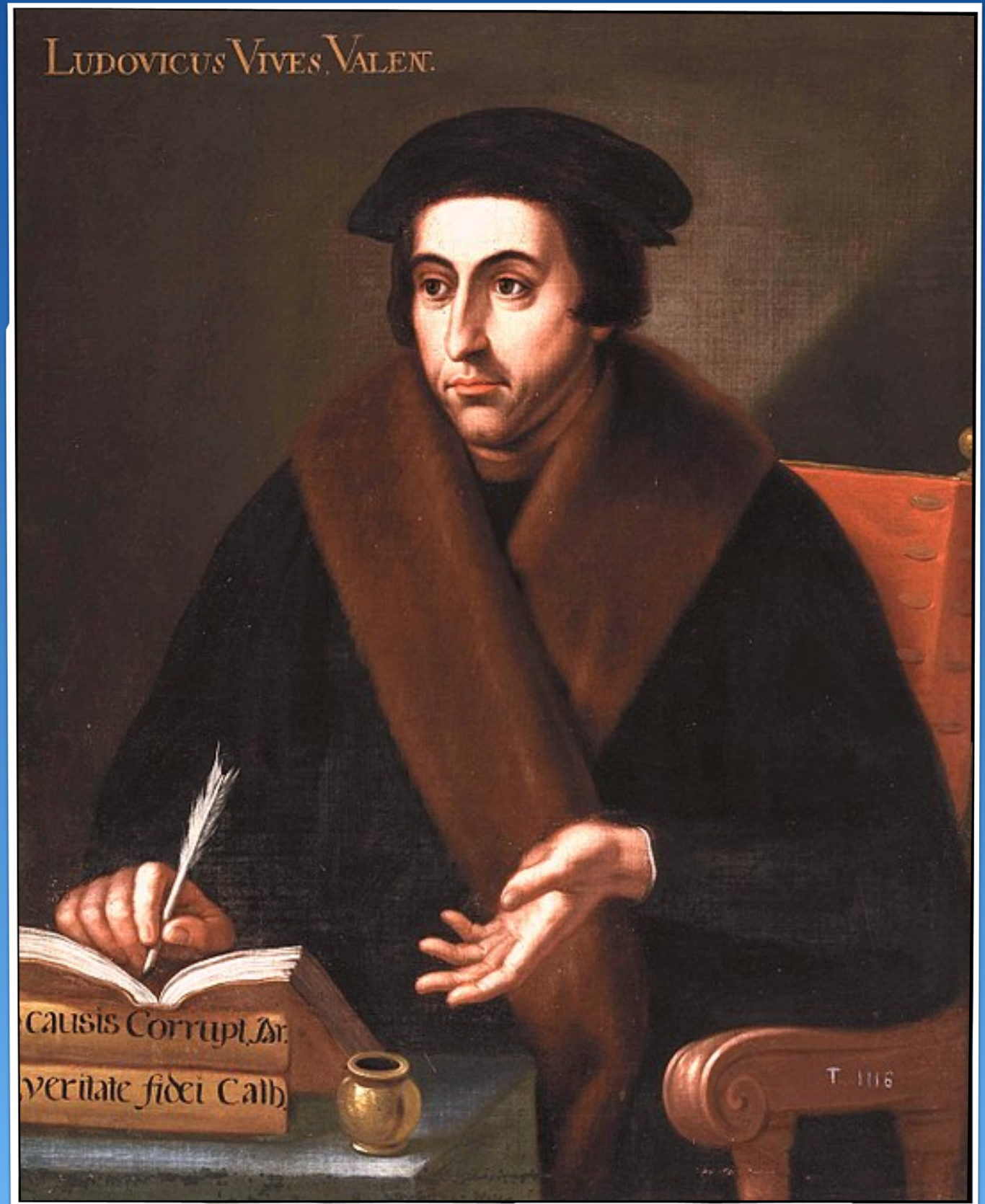





**BENITO  
ARIAS MONTANO**





**JUAN DE HERRERA**  
**ARQUITECTO DEL**  
**ESCORIAL**





## VI. LA REFORMA ECLESIAÍSTICA



**HERNANDO DE  
TALAVERA**

**CONFESOR DE  
ISABEL**

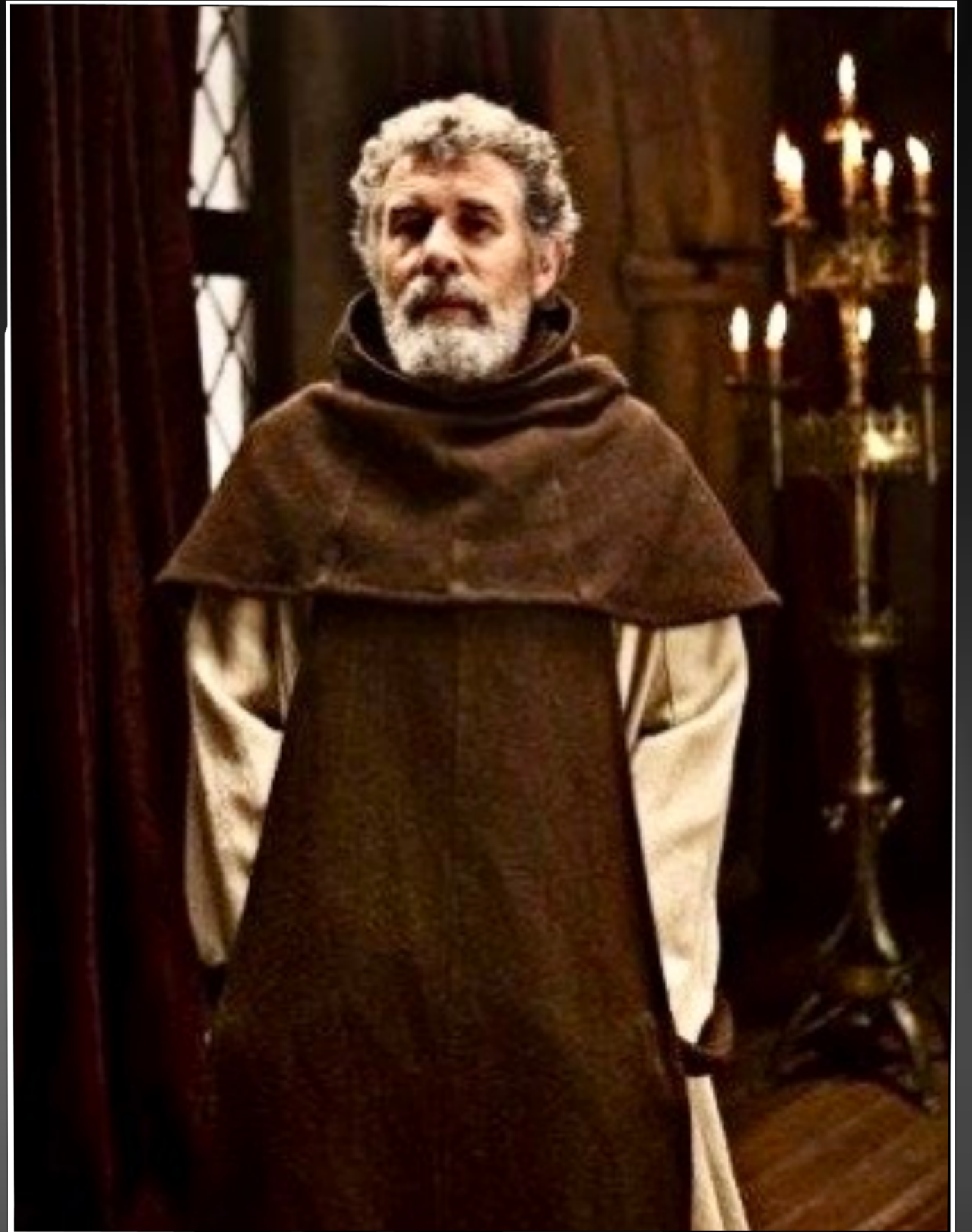





**FRANCISCO JIMÉNEZ  
DE CISNEROS**

**ARZOBISPO DE  
TOLEDO**

**CONFESOR DE ISABEL**





**CONVENTO DE OBSERVANCIA SAN ESTEBAN  
DE SALAMANCA (OP)**



**JUAN DE RIBERA**

**ARZOBISPO  
DE VALENCIA**

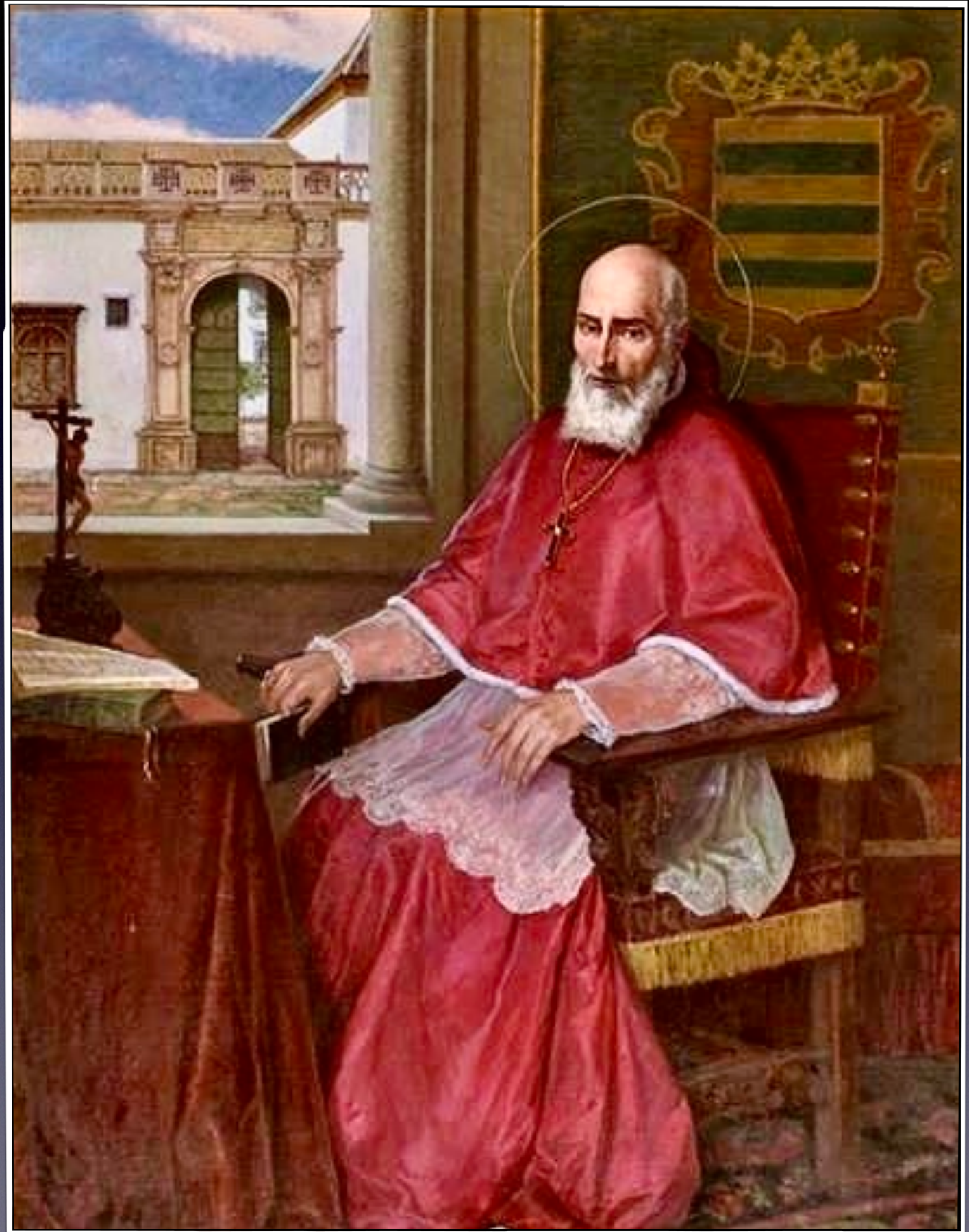





## VII. INQUISICIÓN - JUDIOS





**TOMÁS DE TORQUEMADA  
INQUISIDOR GENERAL**





## CONTEXTUALIZAR

- ▶ **EL CRISTIANISMO ESPAÑOL ESTABA CONTAMINADO (ISLAMISMO Y SEMITISMO). ERASMO**
- ▶ **SE BUSCABA LA UNIDAD POLÍTICO-RELIGIOSA**
- ▶ **LOS “JUIDAIZANTES” ERAN INFLUIDOS POR LOS JUDÍOS PRACTICANTES**
- ▶ **LOS REYES NOMBRAN AL INQUISIDOR GENERAL**
- ▶ **LOS USOS Y MÉTODOS LEGALES ERAN MÁS SUAVES QUE LOS TRIBUNALES CIVILES**



- ▶ **LA EXPULSIÓN DE LOS JUDÍOS**
- ▶ **EL PROBLEMA ERA QUE LOS JUDÍOS INFLUÍAN EN LOS CONVERSOS PARA QUE VOLVIERAN AL JUDAISMO**
- ▶ **SE DECIDIÓ QUE DEBÍAN DECIDIR ENTRE BAUTIZARSE O MARCHARSE DE ESPAÑA (1492)**
- ▶ **ALGUNOS SE BAUTIZARON (LA MINORÍA)**
- ▶ **LA MAYORÍA EMIGRARON (SON LOS “SEFARDÍES”)**
- ▶ **ESPAÑA FUE EL ÚLTIMO PAÍS QUE TOMÓ ESTA MEDIDA. FRANCIA E INGLATERRA LO HICIERON ANTES**





Sefarad

LOS REYES CATÓLICOS EXPULSAN A LOS JUDÍOS (1492)





**SINAGOGA DEL TRÁNSITO  
TOLEDO**

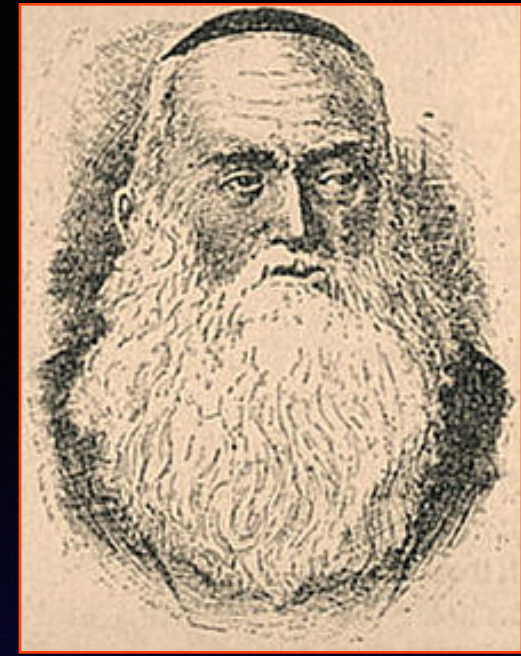

**ISAAC ABRAUANEL**

**LOS SEFARDÍES EMIGRAN A  
TESALÓNICA**





## VIII. ÉPOCA DE SUFRIMIENTOS DESGRACIAS FAMILIARES







**JUAN PRÍNCIPE DE ASTURIAS**



**MARGARITA DE AUSTRIA**





**MANUEL EL AFORTUNADO  
REY DE PORTUGAL**



**ISABEL DE CASTILLA**





**JUANA LA LOCA**



**FELIPE EL HERMOSO**









**CARLOS V HIJO DE JUANA  
Y HEREDERO DE LA CORONA**





**MANUEL EL AFORTUNADO  
REY DE PORTUGAL**



**MARÍA DE CASTILLA**





ISABEL DE PORTUGAL  
ESPOSA DE CARLOS V





**ENRIQUE VIII  
REY DE INGLATERRA**

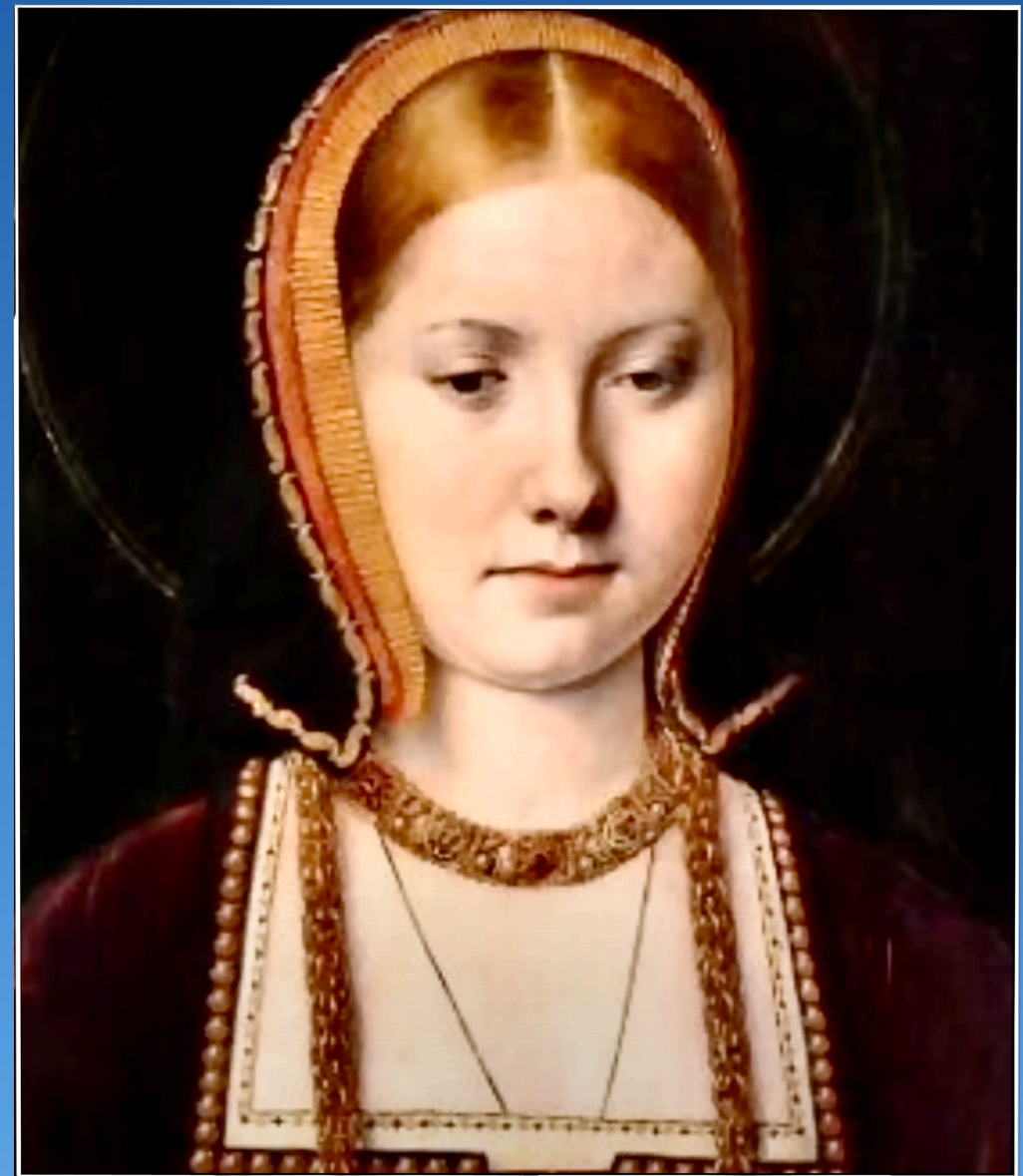

**CATALINA DE ARAGÓN  
REINA CONSORTE**





**TESTAMENTO Y MUERTE DE ISABEL**



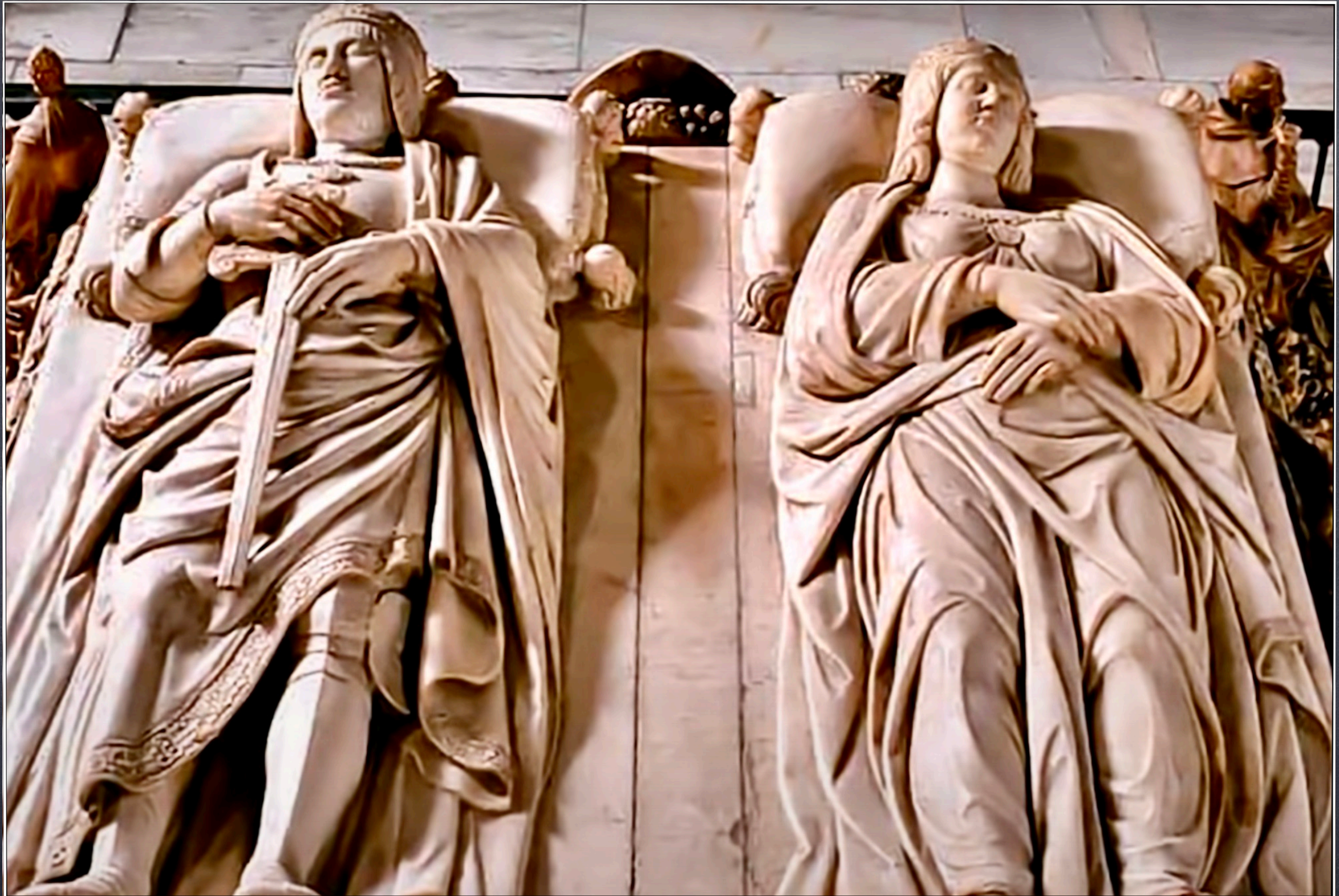

**ESTATUAS YACENTES DE LOS REYES CATÓLICOS  
CAPILLA REAL DE GRANADA**









**TÚMULOS DE LOS REYES Y SUS HIJOS  
CAPILLA REAL DE GRANADA**



REVIVIR EL PASADO



PARA



PROYECTAR EL FUTURO





**FIN**

















## LOS REYES CATÓLICOS